

# Récépissé de DT Récépissé de DICT

Au titre du chapitre IV du titre V du livre V (partie réglementaire) du Code de l'environnement  
et de la section 12 du chapitre IV du titre III du livre V de la 4<sup>ème</sup> partie (partie réglementaire) du Code du travail

## Destinataire

Récépissé de DT  
Récépissé de DICT  
Récépissé de DT/DICT  
conjointe

**Dénomination :** \_\_\_\_\_  
Complément / Service : \_\_\_\_\_  
Numéro / Voie : \_\_\_\_\_  
Lieu-dit / BP : \_\_\_\_\_  
Code Postal / Commune : \_\_\_\_\_  
Pays : \_\_\_\_\_

N° consultation du téléservice : \_\_\_\_\_  
Référence de l'exploitant : \_\_\_\_\_  
N° d'affaire du déclarant : \_\_\_\_\_  
Personne à contacter (déclarant) : \_\_\_\_\_  
Date de réception de la déclaration : \_\_\_\_ / \_\_\_\_ / \_\_\_\_\_  
Commune principale des travaux : \_\_\_\_\_  
Adresse des travaux prévus : \_\_\_\_\_

## Coordonnées de l'exploitant :

Raison sociale : \_\_\_\_\_  
Personne à contacter : \_\_\_\_\_  
Numéro / Voie : \_\_\_\_\_  
Lieu-dit / BP : \_\_\_\_\_  
Code Postal / Commune : \_\_\_\_\_  
Tél. : \_\_\_\_\_ Fax : \_\_\_\_\_

## Éléments généraux de réponse

Les renseignements que vous avez fournis ne nous permettent pas de vous répondre. La déclaration est à renouveler. Précisez notamment : \_\_\_\_\_

Les réseaux/ouvrages que nous exploitons ne sont pas concernés au regard des informations fournies. Distance > à : \_\_\_\_\_ m

Il y a au moins un réseau/ouvrage concerné (voir liste jointe) de catégorie : \_\_\_\_\_ (voir liste des catégories au verso)

## Modification ou extension de nos réseaux / ouvrages

Modification ou extension de réseau/ouvrage envisagée dans un délai inférieur à 3 mois : \_\_\_\_\_

Réalisation de modifications en cours sur notre réseau/ouvrage.

Veuillez contacter notre représentant : \_\_\_\_\_ Tél. : \_\_\_\_\_

NB : Si nous avons connaissance d'une modification du réseau/ouvrage dans le délai maximal de 3 mois à compter de la consultation du téléservice, nous vous en informerons.

## Emplacement de nos réseaux / ouvrages

Plans joints :	Références :	Echelle <sup>(1)</sup> :	Date d'édition <sup>(1)</sup> :	Sensible :	Prof. règl. mini <sup>(1)</sup> :	Matériau réseau <sup>(1)</sup> :
NB : La classe de précision A, B ou C figure dans les plans.	_____	_____	____ / ____ / _____	_____	_____ cm	_____
	_____	_____	____ / ____ / _____	_____	_____ cm	_____

Réunion sur chantier pour localisation du réseau/ouvrage : Date retenue d'un commun accord : \_\_\_\_ / \_\_\_\_ / \_\_\_\_\_ à \_\_\_\_ h \_\_\_\_  
ou Prise de RDV à l'initiative du déclarant (date du dernier contact non conclusif : \_\_\_\_ / \_\_\_\_ / \_\_\_\_\_)

Votre projet doit tenir compte de la servitude protégeant notre ouvrage.

(cas d'un récépissé de DT) Vous devez prévoir des investigations complémentaires à notre charge (hors cas d'exemption prévus dans la réglementation) <sup>(2)</sup>

Des branchements non cartographiés sont présents. Ils sont soit pourvus d'affleurants visibles et rattachés à un réseau principal souterrain identifié dans les plans joints, soit munis de dispositifs automatiques supprimant tout risque en cas d'endommagement <sup>(2)</sup>

<sup>(1)</sup>: facultatif si l'information est fournie sur le plan joint <sup>(2)</sup>: pour les tronçons et branchements non cartographiés en classe A, prévoir des clauses techniques et financières particulières dans le marché

## Recommandations de sécurité

Les recommandations techniques générales en fonction des réseaux et des techniques de travaux prévues sont consultables sur [www.reseaux-et-canalisation.gouv.fr](http://www.reseaux-et-canalisation.gouv.fr)

Les recommandations techniques spécifiques suivantes sont à appliquer, en fonction des risques liés à l'utilisation des techniques de travaux employées :

Rubriques du guide technique relatives à des ouvrages ou travaux spécifiques : \_\_\_\_\_

Pour les exploitants de lignes électriques : si la distance d'approche a été précisée, la mise hors tension est : possible impossible

Mesures de sécurité à mettre en œuvre : \_\_\_\_\_

## Dispositifs importants pour la sécurité :

## Cas de dégradation d'un de nos ouvrages

En cas de dégradation d'un de nos ouvrages, contactez nos services au numéro de téléphone suivant : \_\_\_\_\_

Pour toute anomalie susceptible de mettre en cause la sécurité au cours du déroulement du chantier, prévenir le service départemental d'incendie et de secours (par défaut le 18 ou le 112) : \_\_\_\_\_

## Responsable du dossier

Nom : \_\_\_\_\_

Désignation du service : \_\_\_\_\_

Tél. : \_\_\_\_\_

## Signature de l'exploitant ou de son représentant

Nom du signataire : \_\_\_\_\_

Signature : \_\_\_\_\_

Date : \_\_\_\_ / \_\_\_\_ / \_\_\_\_\_ Nombre de pièces jointes, y compris les plans : \_\_\_\_\_

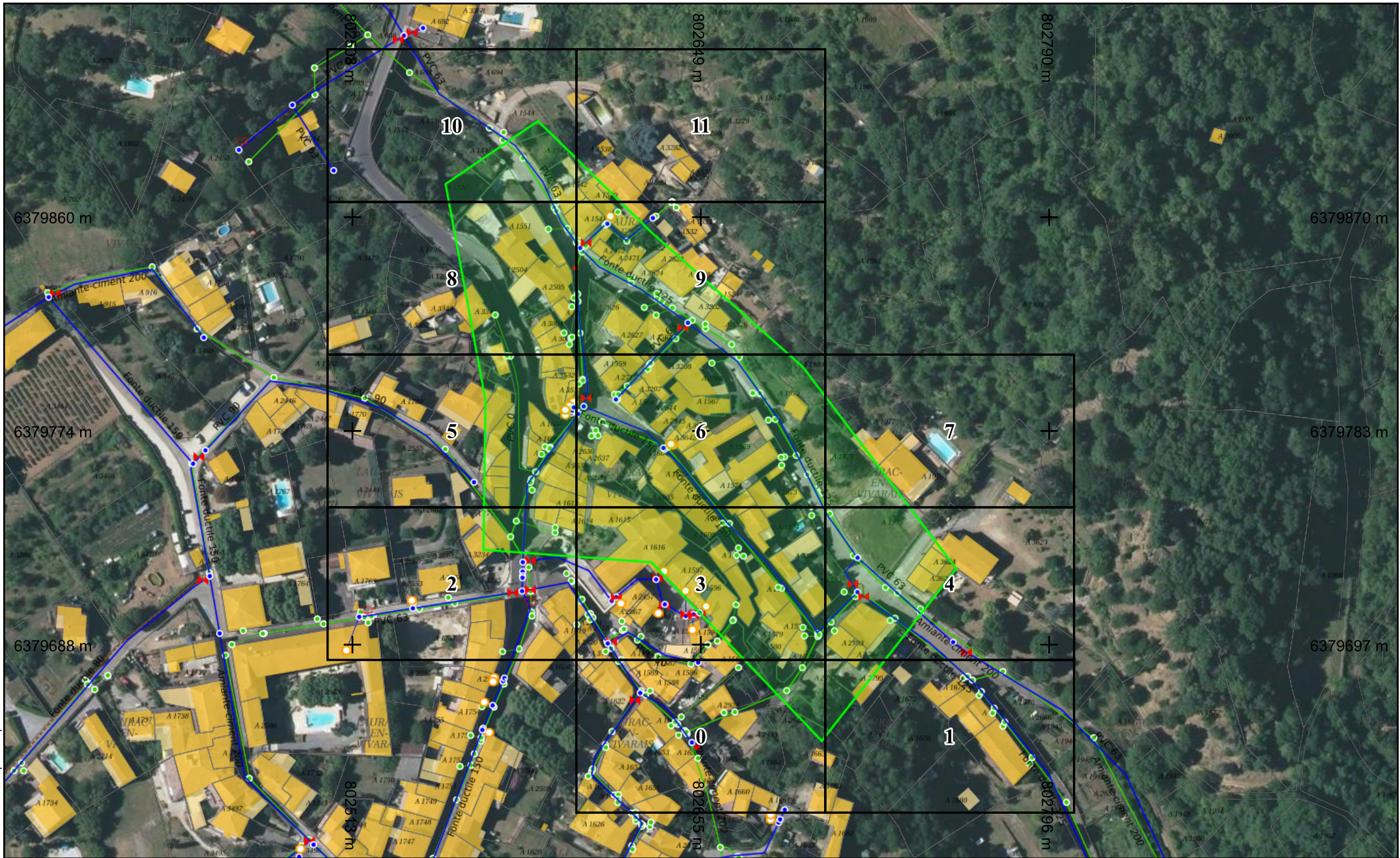

© IGN - 2022 - Copie et reproduction interdite

**Légende**

- / AEP\_CANA\_SEBA 44
- / ASS\_CANA\_SEBA
- AEP\_NOEUD\_SEBA 44
- ASS\_NOEUD\_SEBA



Échelle : 1:2000 --- Plan généré le : 20/12/2022 - 13:29:21  
 Numéro de consultation : 2022122003283DE4  
 Adresse : Laurac-en-Vivaraix, 07110 LAURAC EN VIVARAIS  
 Plan d'ensemble - Format d'impression : A4 Paysage

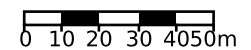

Classe de précision : C	Catégorie réseau : AEP et EU	Carroyage : RGF93/Lambert 93 - EPSG:2154
-------------------------	------------------------------	--



**Légende**

- AEP\_CANA\_SEBA 44
- ASS\_CANA\_SEBA
- AEP\_NOEUD\_SEBA 44
- ASS\_NOEUD\_SEBA

Folio n° : 0

Échelle : 1:500 --- Plan généré le : 20/12/2022 - 13:29:21  
 Numéro de consultation : 2022122003283DE4  
 Adresse : Laurac-en-Vivaraix, 07110 LAURAC EN VIVARAIS  
 Format d'impression : A4 Paysage

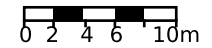

Classe de précision : C	Catégorie réseau : AEP et EU	Carroyage : RGF93/Lambert 93 - EPSG:2154
-------------------------	------------------------------	--

vers folio 4

vers folio 0



**Légende**

- / AEP\_CANA\_SEBA 44
- / ASS\_CANA\_SEBA
- AEP\_NOEUD\_SEBA 44
- ASS\_NOEUD\_SEBA

Folio n° : 1

Échelle : 1:500 --- Plan généré le : 20/12/2022 - 13:29:21

Numéro de consultation : 2022122003283DE4

Adresse : Laurac-en-Vivaraix, 07110 LAURAC EN VIVARAIS

Format d'impression : A4 Paysage

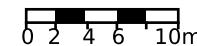

Classe de précision : C	Catégorie réseau : AEP et EU	Carroyage : RGF93/Lambert 93 - EPSG:2154
-------------------------	------------------------------	--



**Légende**

- / AEP\_CANA\_SEBA 44
- / ASS\_CANA\_SEBA
- AEP\_NOEUD\_SEBA 44
- ASS\_NOEUD\_SEBA

Folio n° : 2

Échelle : 1:500 --- Plan généré le : 20/12/2022 - 13:29:21

Numéro de consultation : 2022122003283DE4

Adresse : Laurac-en-Vivaraix, 07110 LAURAC EN VIVARAIS

Format d'impression : A4 Paysage

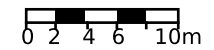

Classe de précision : C	Catégorie réseau : AEP et EU	Carroyage : RGF93/Lambert 93 - EPSG:2154
-------------------------	------------------------------	--

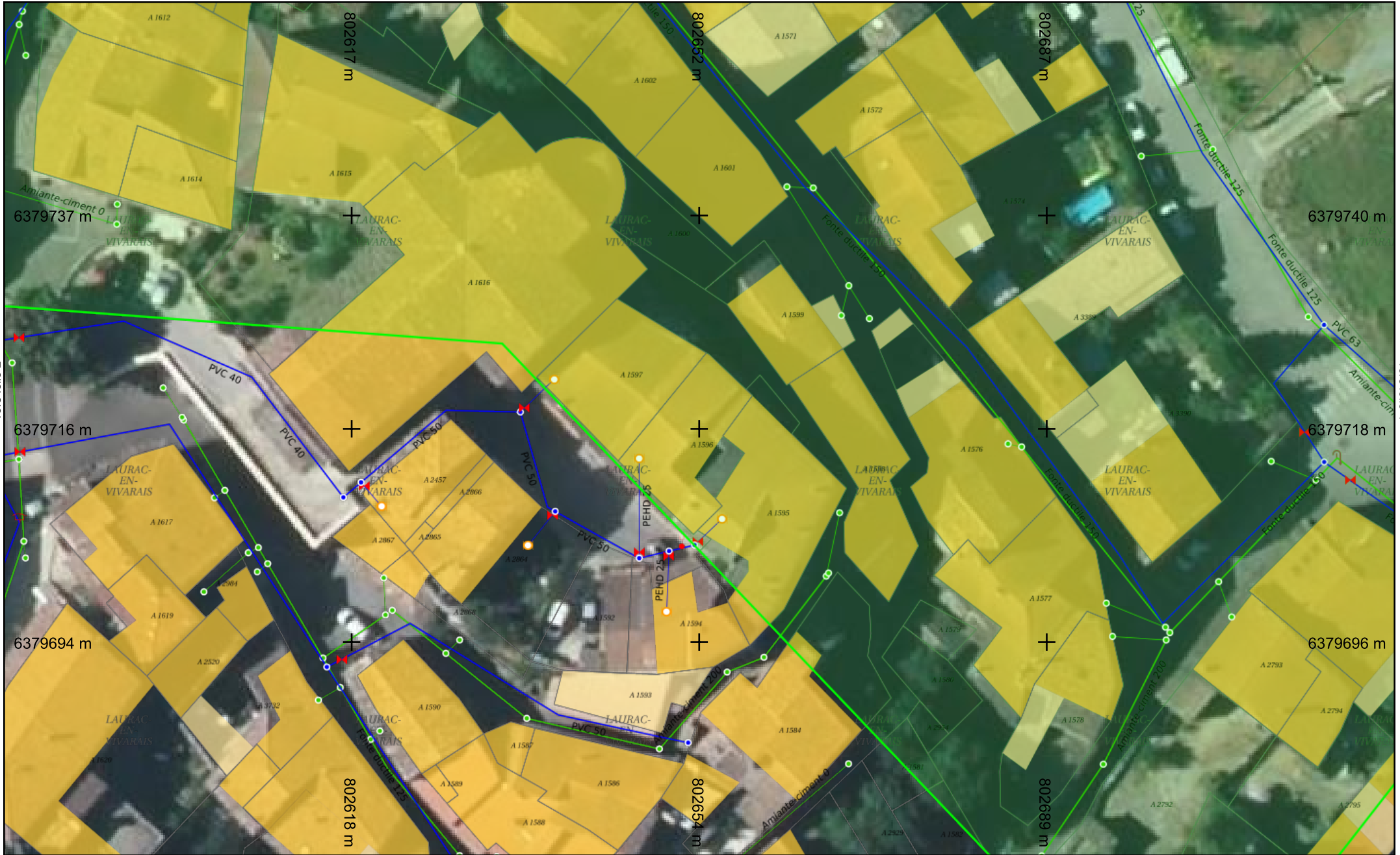

**Légende**

- / AEP\_CANA\_SEBA 44
- / ASS\_CANA\_SEBA
- AEP\_NOEUD\_SEBA 44
- ASS\_NOEUD\_SEBA

vers folio 0  
**Folio n° : 3**

Échelle : 1:500 --- Plan généré le : 20/12/2022 - 13:29:21  
 Numéro de consultation : 2022122003283DE4  
 Adresse : Laurac-en-Vivaraïs, 07110 LAURAC EN VIVARAIS  
 Format d'impression : A4 Paysage

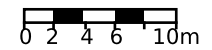

Classe de précision : C	Catégorie réseau : AEP et EU	Carroyage : RGF93/Lambert 93 - EPSG:2154
-------------------------	------------------------------	--



**Légende**

- / AEP\_CANA\_SEBA 44
- / ASS\_CANA\_SEBA
- AEP\_NOEUD\_SEBA 44
- ASS\_NOEUD\_SEBA

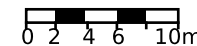

Classe de précision : C	Catégorie réseau : AEP et EU	Carroyage : RGF93/Lambert 93 - EPSG:2154
-------------------------	------------------------------	--



Légende

- / AEP\_CANA\_SEBA 44
- / ASS\_CANA\_SEBA
- AEP\_NOEUD\_SEBA 44
- ASS\_NOEUD\_SEBA

vers folio 2  
Folio n° : 5

Échelle : 1:500 --- Plan généré le : 20/12/2022 - 13:29:21  
 Numéro de consultation : 2022122003283DE4  
 Adresse : Laurac-en-Vivaraix, 07110 LAURAC EN VIVARAIS  
 Format d'impression : A4 Paysage

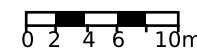

Classe de précision : C	Catégorie réseau : AEP et EU	Carroyage : RGF93/Lambert 93 - EPSG:2154
-------------------------	------------------------------	--





**Légende**

- AEP\_CANA\_SEBA 44
- ASS\_CANA\_SEBA
- AEP\_NOEUD\_SEBA 44
- ASS\_NOEUD\_SEBA

vers folio 3  
Folio n° : 6

Échelle : 1:500 --- Plan généré le : 20/12/2022 - 13:29:21  
 Numéro de consultation : 2022122003283DE4  
 Adresse : Laurac-en-Vivaraix, 07110 LAURAC EN VIVARAIS  
 Format d'impression : A4 Paysage

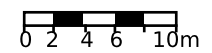

Classe de précision : C	Catégorie réseau : AEP et EU	Carroyage : RGF93/Lambert 93 - EPSG:2154
-------------------------	------------------------------	--



vers folio 6

vers folio 4



**Légende**

- / AEP\_CANA\_SEBA 44
- / ASS\_CANA\_SEBA
- AEP\_NOEUD\_SEBA 44
- ASS\_NOEUD\_SEBA

Folio n° : 7

Échelle : 1:500 --- Plan généré le : 20/12/2022 - 13:29:21  
 Numéro de consultation : 2022122003283DE4  
 Adresse : Laurac-en-Vivaraix, 07110 LAURAC EN VIVARAIS  
 Format d'impression : A4 Paysage

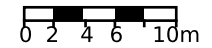

Classe de précision : C	Catégorie réseau : AEP et EU	Carroyage : RGF93/Lambert 93 - EPSG:2154
-------------------------	------------------------------	--



**Légende**

- / AEP\_CANA\_SEBA 44
- / ASS\_CANA\_SEBA
- AEP\_NOEUD\_SEBA 44
- ASS\_NOEUD\_SEBA

vers folio 5  
 Folio n° : 8

Échelle : 1:500 --- Plan généré le : 20/12/2022 - 13:29:21  
 Numéro de consultation : 2022122003283DE4  
 Adresse : Laurac-en-Vivaraix, 07110 LAURAC EN VIVARAIS  
 Format d'impression : A4 Paysage

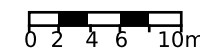

Classe de précision : C	Catégorie réseau : AEP et EU	Carroyage : RGF93/Lambert 93 - EPSG:2154
-------------------------	------------------------------	--

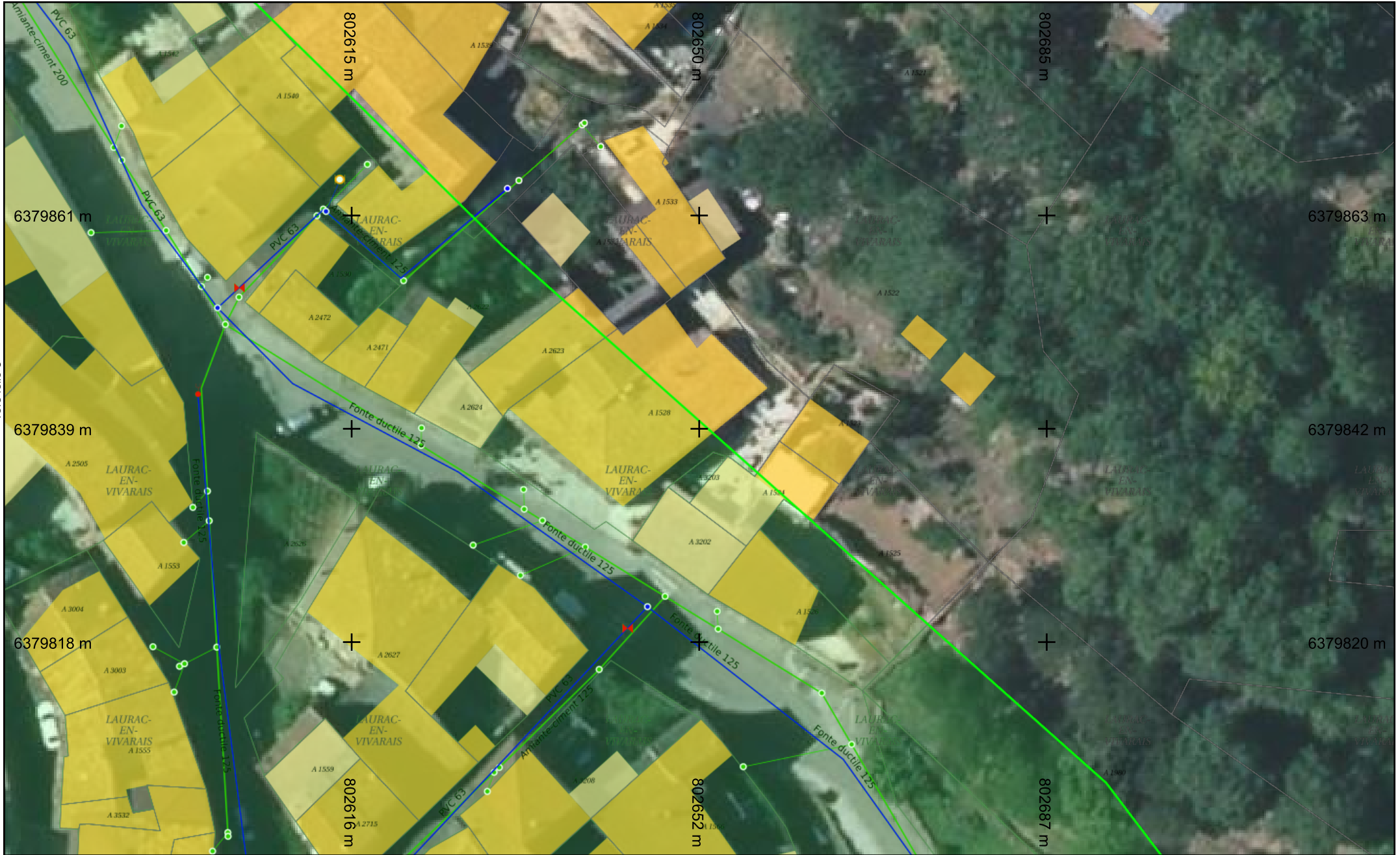

**Légende**

- / AEP\_CANA\_SEBA 44
- / ASS\_CANA\_SEBA
- AEP\_NOEUD\_SEBA 44
- ASS\_NOEUD\_SEBA



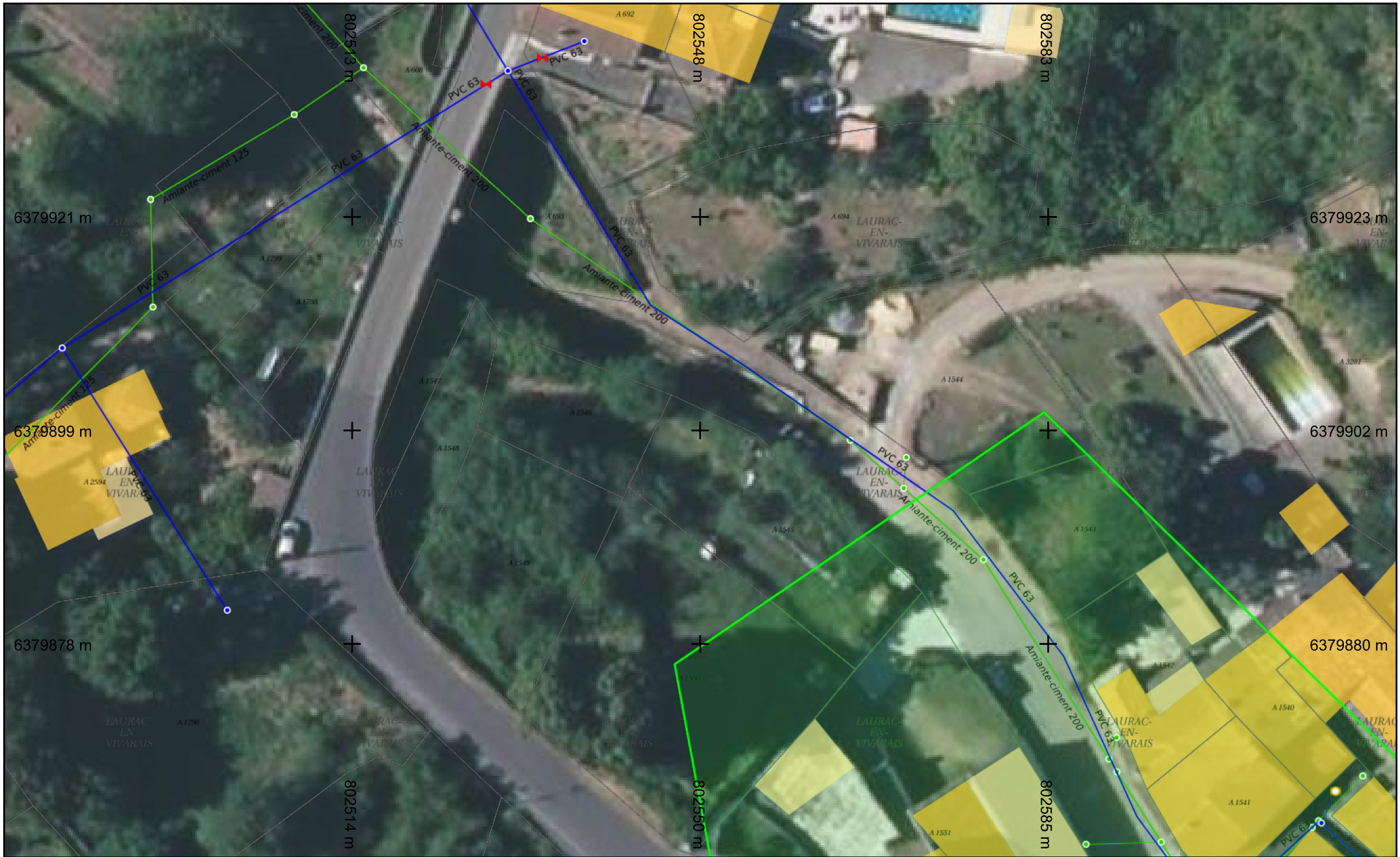

vers folio 11



**Légende**

- AEP\_CANA\_SEBA 44
- ASS\_CANA\_SEBA
- AEP\_NOEUD\_SEBA 44
- ASS\_NOEUD\_SEBA

vers folio 8  
Folio n° : 10

Échelle : 1:500 --- Plan généré le : 20/12/2022 - 13:29:21  
 Numéro de consultation : 2022122003283DE4  
 Adresse : Laurac-en-Vivaraïs, 07110 LAURAC EN VIVARAIS  
 Format d'impression : A4 Paysage

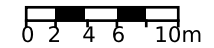

Classe de précision : C	Catégorie réseau : AEP et EU	Carroyage : RGF93/Lambert 93 - EPSG:2154
-------------------------	------------------------------	--



vers folio 10

vers folio 9



**Légende**

- / AEP\_CANA\_SEBA 44
- / ASS\_CANA\_SEBA
- AEP\_NOEUD\_SEBA 44
- ASS\_NOEUD\_SEBA

Folio n° : 11

Échelle : 1:500 --- Plan généré le : 20/12/2022 - 13:29:21  
 Numéro de consultation : 2022122003283DE4  
 Adresse : Laurac-en-Vivaraix, 07110 LAURAC EN VIVARAIS  
 Format d'impression : A4 Paysage

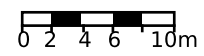

Classe de précision : C	Catégorie réseau : AEP et EU	Carroyage : RGF93/Lambert 93 - EPSG:2154
-------------------------	------------------------------	--

Le 20/12/2022

**Objet : fichiers transmis avec le document**

Madame, Monsieur,

Pour consulter les fichiers transmis avec notre document, veuillez cliquer sur le ou les liens suivants :

- SEBA\_A3\_NS\_20221220.pdf : <https://dl.sogelink.fr/?D3OZfUNI>
- Document original signé : <https://dl.sogelink.fr/?cmneWT77>

Nous nous tenons à votre disposition pour tout complément d'information.

Veuillez agréer, Madame, Monsieur, l'expression de nos salutations respectueuses.

Le service technique Sogelink

